

第3回防火ポスターコンクール 町小学生が特選に選ばれる

五所川原地域防災協会が主催した防火ポスターコンクールで、鶴田小学校児童の作品が特選と準特選に選ばれました。

今コンクールは五所川原市、鶴田町、中泊町の小中学校を対象に募集し、211作品の応募がありました。特選には鶴田小学校3年生の増田彩花さんの作品が選ばれ、準特選には同校5年生の増田結星さんが選ばれました。

特選に選ばれた増田さんの作品は、火災予防啓発ポスターとして3市町の公共施設や事業所に掲示されます。



特選に輝いた増田彩花さん（右）と準特選の増田結星さん（左）

水害浸水避難訓練

鶴田消防署は10月4日（土）、下山学園高等学校の生徒を対象にした水害浸水避難訓練を鶴田町B & G海洋センタープールで行いました。

訓練では鶴田消防署の署員が講師となり、鶴田町のハザードマップの解説を行ったほか、プールを使用して大雨で道路が浸水したことを想定した浸水時歩行体験や救助ボート体験が行われました。



防災意識の高揚を図る 秋の火災予防運動

10月20日から26日までの7日間、秋の火災予防運動が実施され、運動前日の10月19日（日）には鶴田町消防団による事前広報パレードが行われました。

パレードでは、査察者である相川町長らが消防車両で町内を巡回しながら町民に火災予防を呼びかけました。また、消防団員らが鶴田小学校駐車場に集まり、査察者からの服装や姿勢などの点検を受けたり、器具の点検や放水訓練などを素早く行っていました。



「宝くじ助成金」を活用し

消防団に折畳組み立て式水槽を整備

一般財団法人自治総合センターでは宝くじの社会貢献広報事業として「コミュニティ助成事業」を行っています。今年度、鶴田町では、この助成事業を活用し、地域防災の中核である消防団の災害対応力の強化を図るため、折畳組み立て式水槽（クーちゃんマーク入り）11基を整備しました。

これにより、林野火災等の火災時での中継槽、水利確保、延焼防止および残火処理の活動を可能にしてくれます。

鶴田町消防団では新入団員を随時募集しています。新入団のご希望など、お気軽にお問合せください。



■問い合わせ先：鶴田町消防署 消防団担当 ☎：0173-22-2131

10月1日から全国一斉に始まりました



マイナ救急が始まりました



組合 HP

救急隊員が傷病者のマイナ保険証（健康保険証として利用登録したマイナンバーカード）を活用し、傷病者の医療情報等を閲覧する仕組みのことで、

救急隊員がマイナ保険証の提示を求められることがあります。ご理解とご協力をお願いします。

◎マイナンバーカードを見せるだけで 以下の情報が伝わります



あなたの
病歴

- ・傷病者の説明負担が軽減されます
- ・より適切な処置が受けられます



お薬の
処方歴



病院の
受診歴

◎救急現場でご協力いただきたいこと

①マイナンバーカードを
救助隊へ提示する

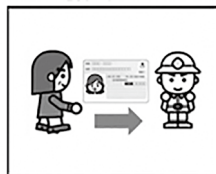

②救助隊が医療情報を
閲覧することを
口頭にて同意



◎よくある質問

Q 救急隊員に、救急活動に関係ない個人情報も見られてしまうの？

A マイナ救急で閲覧できるのは、氏名や住所などの券面上の情報と、受診歴や薬剤情報などの医療情報だけです。救急活動に関係のない情報は、閲覧できません。

Q 緊急時でも、マイナンバーカードの暗証番号の入力をしないとイケないの？

A 救急隊員が傷病者の顔と券面上の写真を確認し、本人確認を行うため、暗証番号の入力は原則不要です。

■問い合わせ先：五所川原地区消防事務組合消防本部 警防課 ☎：0173-35-2023

がん患者家族 ろくつがるの会 講演会

いっしょに考えましょう、乳がん

～診療の最前線、青森県の現状・これから～

乳がんという病気、患者と医療者とのかわり、最前線の話からこれからのことまで当院乳腺外科・平尾医師がわかりやすくお話しします。

日時 12月20日(土) 10:00～11:30

入場無料

どなたでも参加可能です

講師 つがる総合病院 乳腺外科

平尾 良範 医師 (がん治療認定医、乳腺専門医)

場所 つがる総合病院 1階 大ホール
五所川原市岩木町 12-3

お問い合わせ ・ろくつがるの会 ☎ 0173-35-7264
・つがる総合病院 がん相談員 ☎ 0173-35-3111

【有料広告】

★期間限定！感謝還元企画★11/17～3/31(休前日・年末年始は除く)

■町民限定！

【平日町民割プラン】

1泊2食付(2名様より)

15,600→

1名様料金 12,000円(税込)

■大人気！2泊3日5食付



【湯治とうじプラン】

2名様利用 1名様料金 22,300円(税込)



■町民限定！

【平日宴会プラン】

お一人様 4,000円(税込)～

2名様に1本お銚子付
送迎要相談

つがる富士見荘 ☎22-3003